

**Beispiel 1:** vereinfachte, beispielhafte Darstellung ohne Nebenkosten  
 Abtrennung eines Bauplatzes von 280 m<sup>2</sup>  
 aus einer Gesamtfläche von 650 m<sup>2</sup>,  
 Bodenwert: 180,00 €/m<sup>2</sup>

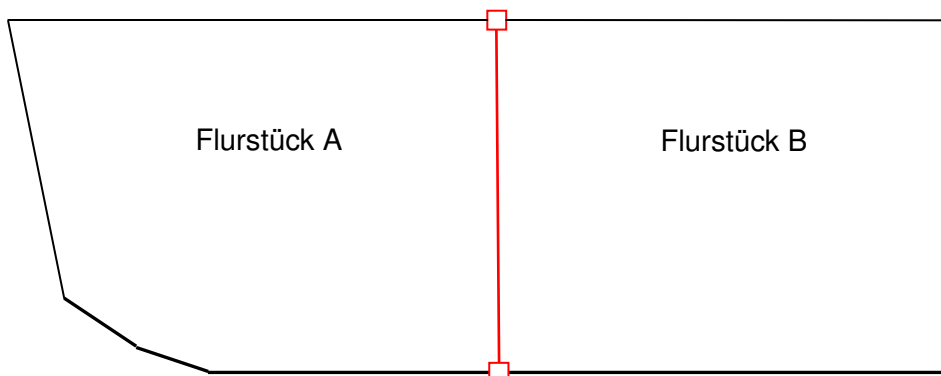

(ÖbVIVO Rheinland-Pfalz) Landesverordnung über die Öffentlich bestellten Vermessungsingenieurinnen und Öffentlich bestellten Vermessungsingenieure vom 22.06.2008- (GVBl. 05,S.249,BS 2191-2), i.V.m. der 1. LVO zur Änderung der LVO auf dem Gebiet des amtlichen Vermessungswesens vom 05.12.2007 (GVBl. 07,S.320) letzte Änderung in Kraft getreten am 01.10.2008 (GVBl. 08,S.198).

ÖbVIVO lfd.-Nr./§	Gegenstand - Einzelansätze -	Betrag
<b>10</b>	<b>Bildung von neuen Flurstücken, Grenzbestimmungen und Abmarkungen</b>	
10.1	Grundaufwand	250,00 €
10.2	2 neue Flurstücke: 2 x 130 €	260,00 €
10.3	örtliche Arbeit zur Bestimmung von bestehenden Flurstücksgrenzen	
10.3.2	Grenzwiederherstellung im koordinierten Grenz- und Gebäudepunktfeld	
10.3.2.1	für den 1. bis 4. Grenzpunkt: 4 x 180,00 €	720,00 €
10.4	Absteckung oder Aufnahme einschließlich Kontrolle neuer Grenzpunkte	
10.4.1	im Zusammenhang mit einer Grenzbestimmung nach lfd. Nr. 10.3 für 2 Grenzpunkte: 2 x 40,00 €	80,00 €
10.6	Abmarkung von alten und neuen Grenzpunkten	
10.6.1	2 Grenzsteine: 2 x 25,00 €	50,00 €
10.9	Bodenwert der vermessenen und neuen Flurstücke: 650 m <sup>2</sup> * 180,00 €/m <sup>2</sup> = 117.000,00 € → Wertfaktor: 1,3	
	<b>Gebühr für die Bildung von neuen Flurstücken, Grenzbestimmungen und Abmarkungen:</b> 1,3 x 1.360,00 €	<b>1.768,00 €</b>
		<b>1.768,00 €</b>
	Umsatzsteuerpflichtige Auslagen:	
8	Vermessungsunterlagen für Liegenschaftsvermessungen, Sonderungen und Abmarkungen	
8.1	für einen Bereich bis 0,02 km <sup>2</sup> : 1 x 25,00 €	25,00 €
	Gebühr für Vermessungsunterlagen	<b>25,00 €</b>
		<b>1.793,00 €</b>
§ 25 (2)	19 % Umsatzsteuer	<b>340,67 €</b>
		<b>2.133,67 €</b>
	Umsatzsteuerfreie Auslagen:	
17	Übernahme der Vermessungsschriften durch die Katasterbehörden	
	<b>Gebühr für die Übernahme von Vermessungsschriften, ust-frei</b>	<b>353,60 €</b>
		<b>2.487,27 €</b>

Wegen Änderung in der Auslegung der Umsatzsteuerrichtlinien wird Ihnen die Übernahmegebühr in Höhe von vorauss. 353,60 € durch das zuständige Vermessungs- und Katasteramt direkt in Rechnung gestellt.